



# Bijeenkomst Brexit 29 juni 2023



# Agenda:

- **Welkom** door Edwin van der Klok
- **Opties voor exportinspecties** door Ron Soeterbroek
  - Voorraadkeuring
  - Bedrijfscontrolesysteem VK
  - Inspecties KCB
- **Toelichting voorraadkeuring potplanten** door Rober van der Kooij
- **Toelichting erkenning Bedrijfscontrolesysteem** door Ron Soeterbroek
- **Servicelevel KCB** door Erwin Kok
- **Rondvraag en sluiting**



## 3 opties:

1. De keuringsdienst Kwaliteits-Controle-Bureau (KCB) inspecteert uw zending op de reguliere manier.
2. Het KCB inspecteert de voorraad op uw bedrijf. U heeft daarvoor als bedrijf een erkenning gebruik voorraadregister nodig.
3. Fytosanitaire-controlemedewerkers van uw eigen bedrijf of van gekoppelde bedrijven doen de keuring. U heeft daarvoor als bedrijf een erkenning Bedrijfscontrolesysteem VK nodig.

**Geen combinatie van erkenning Bedrijfscontrolesysteem VK en voorraadregister mogelijk!**

Aanmelden Voorraadregister bij KCB, info op website

Aanmelden Bedrijfscontrolesysteem bij NVWA: [www.nvwa.nl/Bedrijfscontrolesysteem](http://www.nvwa.nl/Bedrijfscontrolesysteem)

# floréac

Innovating Horticulture Together

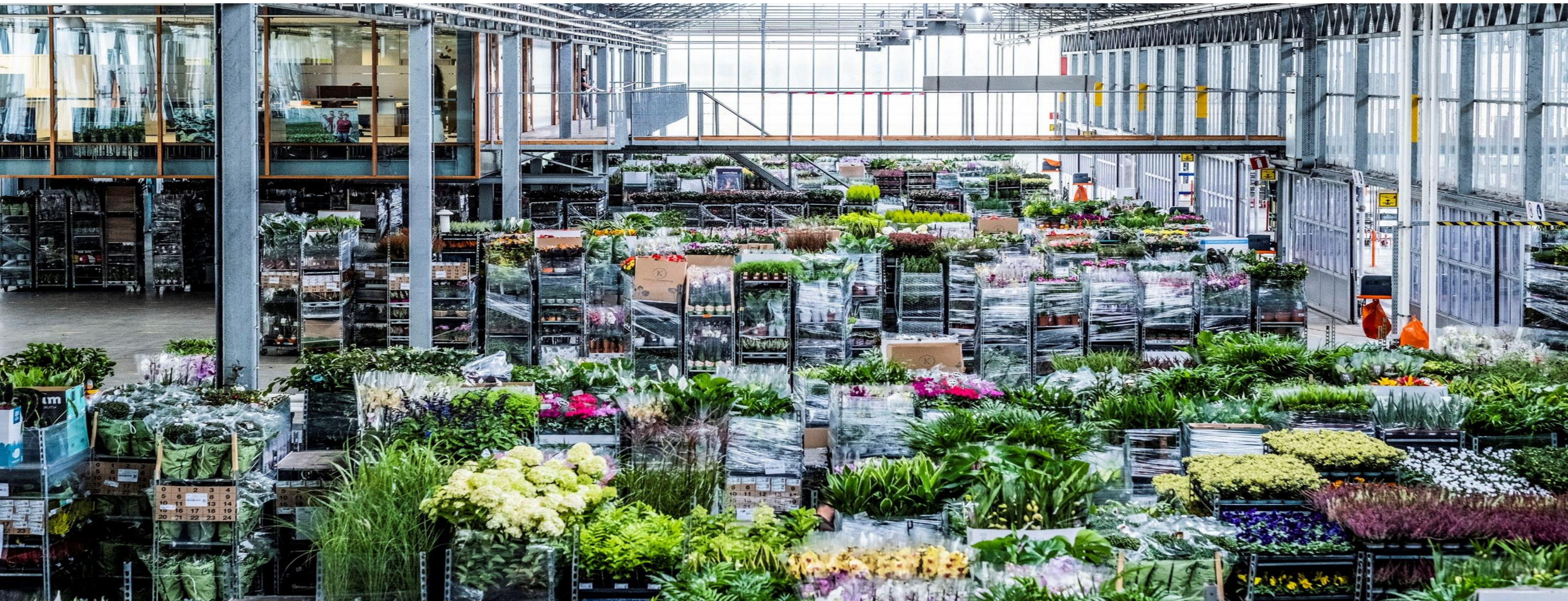

# Voorraad register KCB / Floréac

- **Agenda:**
  - Voorstellen
  - Aanleiding voor werking via voorraadregister
  - Voorwaarden
  - Werking



Innovating Horticulture Together

- **Belgische familiebedrijf bestaat ruim 60 jaar**
- **2 Vestigingen**
  - Lochristi, België
  - Naaldwijk, Nederland
- **Levert vooral tuincentra ketens, tuincentra, bouwmarkten en enkele supermarkten.**

# Aanleiding voorraadregister

- **2 Stromen**
  - Direct vanaf de kweker
  - Verwerking in de logistiek
- **Opmaak Fytosanitair document per vrachtwagen.**
- **Vooraf keuren**
- **Snellere en flexibelere werking**

## Voorwaarden voorraadregister

- Partij moet geïdentificeerd zijn met uniek nummer en traceerbaar door de keten.
- Tijdens keuring moet partij volledig aanwezig zijn.
- Partij is na keuren beperkte periode bruikbaar



# Werking

- **Keuring door zowel KCB en Naktuinbouw**
  - KCB → Exporteur, Transporteur
  - Naktuinbouw → Kwekers
- **Beide via E-cert**
- **Alle partijen staan in het voorraadregister**
- **Vanuit het voorraadregister te verdelen per vrachtwagen.**

# Werking

- **Achteraf opmaak van Fytosanitair document**
- **Achteraf goedkeuren en stempelen**
  - **Aanvraag stempelcode**



**VRAGEN?**



## Erkenning Bedrijfscontrolesysteem VK

Alleen mogelijk voor medium risk snijbloemen, niet voor potplanten/voortkwekingsmateriaal.

Alle zendingen waar deze snijbloemen is zitten moeten geïnspecteerd zijn en bij export naar het VK voorzien zijn van een Fytosanitair certificaat.



## Waarom is de Erkenning Bedrijfscontrolesysteem voor het VK ontwikkeld:

- Ontwikkeld om het logistieke proces bij exporterende bedrijven zo min mogelijk te verstoren door de inspecties door eigen Fyosanitaire-Controlemedewerkers te laten uitvoeren.
- Er is een bedrijfscontrolesysteem ontwikkeld die voldoet aan de internationale en communautaire regelgeving en standaarden onder de internationale plantgezondheidsconventie.
- Dit systeem geeft bedrijven de mogelijkheid om zelf controles uit te voeren door hiertoe speciaal opgeleide fyosanitaire-controlemedewerkers van uw eigen bedrijf of van gekoppelde bedrijven



## Aanvraag erkenning Bedrijfscontrolesysteem VK export snijbloemen naar het VK in 6 stappen:

1. Zorg dat u voldoet aan de erkenningsvoorwaarden
2. Maak een bedrijfsplan
3. Laat voldoende medewerkers opleiden tot fyto-sanitaire-controlemedewerker.
4. Zorg dat u als werkgever en de fyto-sanitaire-controlemedewerker het Addendum Arbeidsovereenkomst Fyto-sanitaire-Controlemedewerker ondertekenen.
5. Vraag de erkenning op tijd aan bij de NVWA
6. Laat een bedrijfsaudit uitvoeren door het KCB.



## Gekoppelde bedrijven

### Definitie Gekoppeld bedrijf:

Bedrijf dat door de erkenningshouder is opgevoerd in de erkenningsaanvraag voor levering van snijbloemen voor export naar het VK en onder verantwoordelijkheid van de erkenningshouder fyto-sanitaire controles daaraan laat uitvoeren door de fyto-sanitaire controlemedewerker.



## Gekoppelde bedrijven

U kunt als erkend bedrijf snijbloemen exporteren van een groot aantal bedrijven wanneer deze gekoppeld zijn aan uw erkenning zoals:

- importeurs
- producenten
- telersverenigingen





## Gekoppelde bedrijven

Als erkenningshouder kunt u in uw bedrijfsplan, deze bedrijven toevoegen. Het worden dan zogenoemde gekoppelde bedrijven. Deze gekoppelde bedrijven mogen gebruikmaken van:

- eigen fytosanitaire-controlemedewerkers van gekoppelde bedrijven die vallen onder uw eindverantwoordelijkheid
- fytosanitaire-controlemedewerker van uw bedrijf (de erkenningshouder)

Alle informatie m.b.t. de erkenning Bedrijfscontrolesysteem:

[www.nvwa.nl/Bedrijfscontrolesysteem](http://www.nvwa.nl/Bedrijfscontrolesysteem) en [kcb.nl/brexit](http://kcb.nl/brexit)



## Verwachting:

### Voordelen Bedrijfscontrolesysteem VK:

- Zekerheid van een inspectie en certificaat op een bepaald moment
- Slechts 5% zendingen wordt fyto-sanitair geïnspecteerd i.p.v. 100% bij reguliere inspecties
- Lagere inspectiekosten KCB vanwege lager aantal inspecties

Is een bedrijf erkend? Dan voor snijbloemen alleen e-CertNL aanvragen onder erkenning



# Stand van zaken erkenning Bedrijfscontrolesysteem VK:

In 2022:

33 bedrijven aangemeld voor snijbloemen

9 uitgevoerde audits:

- 3 voorlopige goedkeuringen snijbloemen

19 sierteeltbedrijven met opgeleide controlemedewerkers

- 42 controlemedewerks moeten de opfriscursus volgen
- Bedrijfsplan indienen bij NVWA

Nieuwe deelnemers moeten zich inschrijven voor de cursus bij Naktuinbouw en Erkenning aanvragen en bedrijfsplan indienen bij de NVWA zie website [www.nvwa.nl/Bedrijfscontrolesysteem](http://www.nvwa.nl/Bedrijfscontrolesysteem)



# Planning:

Datum	Activiteit
Juni en juli	Bijeenkomsten voor bedrijven
Vanaf nu	aanmelden voor Bedrijfscontrolesysteem via de NVWA
September, oktober 2023	Opfriscursus door Naktuinbouw
September, oktober	Opleiden nieuwe fytosanitaire controlemedewerkers Naktuinbouw
September/oktober, vanaf week 35	Audits uitvoeren KCB
31-okt	Eisen van kracht



[www.nvwa.nl/bedrijfscontrole](http://www.nvwa.nl/bedrijfscontrole)



Home > Onderwerpen > Brexit > Exporteren planten en plantaardige producten naar het VK >



## Exporteren snijbloemen, groenten en fruit naar Verenigd Koninkrijk – erkenning bedrijfscontrolesysteem

Vanaf 31 oktober 2023 moet u een 5-tal snijbloemen bij export naar het VK voorzien van een fytosanitair certificaat. Dit geldt voor Orchidaceae, Dendranthema, Dianthus, Gypsophila en Solidago.

Dat betekent dat u uw zendingen met deze producten moet aanmelden in e-CertNL zodat ze kunnen worden geïnspecteerd en voorzien van een fytosanitair certificaat.

Groenten en fruit hoeven (nog) niet voorzien te zijn van een fytosanitair certificaat. Met uitzondering van: consumptieaardappelen, Ullucus tuberosus en Momordica. Voor een aantal producten moet wel op de gereedstaande zending een kwaliteitscontrole plaatsvinden door een inspecteur van het KCB.



# Servicelevel KCB Zending- en voorraadinspecties en Bedrijfserkenning VK

Kwaliteits-Controle-Bureau



# Servicelevel en verschillende inspectiesoorten

- Zendinginspecties
- Voorraadinspectie
- Bedrijfscontrolesysteem VK



# Servicelevel Zending- en voorraadinspecties

## IMPORTINSPECTIES ZONDER RISICOBENADERING EN EXPORTINSPECTIES

### Aanmelding

Vóór 09.00 uur

09.00 – 12.00 uur

12.00 – 17.00 uur

### Uitvoering op maandag t/m vrijdag

dezelfde dag 10.00 – 12.00 uur

dezelfde dag 13.00 – 10.00 uur volgende werkdag

volgende werkdag 07.00 – 12.00 uur volgende werkdag





# Zending- en voorraadinspectie

- Zending of voorraad staat op gewenste tijdstip volledig klaar
- Inhoud te wijzigen tot aanvang inspectie, verder aanpassingen in overleg met inspecteur
- Waarmerken certificaten
  - Na afloop inspectie (alleen bij zendinginspecties)
  - Balie KCB (8:00-17:00 uur)
  - Waarmerkverzoek via e-CertNL
- Planning door KCB halve dag tot ca 2 uur voor het gewenste tijdstip



# Servicelevel Bedrijfserkenning VK

Dit is een voorlopige werkwijze omdat het KCB niet kan aangeven of de noodzakelijke percentages fyto gerealiseerd kunnen worden. We evalueren periodiek op basis van ervaringen kan de werkwijze aangepast worden. Dit kan betekenen dat vermelde tijdsintervallen aangepast worden. (ook naar langere perioden)

Uiterste moment inschieten aanvraag in e-CertNL (eerder kan ook)	Bevriesmoment aanvraag in eCertNL zending staat klaar voor inspectie	Uiterste tijdstip start fysieke inspectie	Uiterste tijdstip certificaat gewaarmerkt
<15:00 vorige dag	07:00	08:00	09:00
<15:00 vorige dag	08:00	09:00	10:00
<15:00 vorige dag	09:00	10:00	11:00
08:00	10:00	11:00	12:00
09:00	11:00	12:00	13:00
10:00	12:00	13:00	14:00
11:00	13:00	14:00	15:00
12:00	14:00	15:00	16:00
13:00	15:00	16:00	17:00
14:00	16:00	17:00	18:00
15:00	17:00	18:00	19:00
16:00	18:00	19:00	20:00



# Bedrijfscontrolesysteem VK

- Aangevraagde tijdstip=gewenste inspectietijdstip= bevriesmoment
- Inhoud zending bevroren op gewenste inspectietijdstip
- Zending volledig beoordeeld door bevoegde fytosanitaire controlemedewerker bedrijf op gewenste inspectietijdstip
- Zending bij elkaar tot 1 uur na gewenste inspectietijdstip
- Wijziging van tijd is niet mogelijk (alleen intrekken en opnieuw aanvragen)
- Er wordt geen planbericht gestuurd. Als 1 uur na gewenste tijdstip geen inspecteur aanwezig is, is de zending vrij van inspectie.
- Waarmerken digitale certificaten
  - Bij inspectie altijd na afloop inspectie (alleen de geïnspecteerde zending)
  - Bij geen inspectie uiterlijk 2 uur na het gewenste inspectiestijdstip



# Tot slot

## Vragen?

Erwin Kok  
Jan Visser

e.kok@kcb.nl  
j.visser@kcb.nl



## Vragen/ opmerkingen?

Zijn er nog overige vragen of opmerkingen die van belang zijn?

Mocht jullie nog iets te binnen schieten: [brexit@kcb.nl](mailto:brexit@kcb.nl)

